

総合パンフレット

首都圏模試
2025年度

しゅともしガイド



首都圏
模試センター

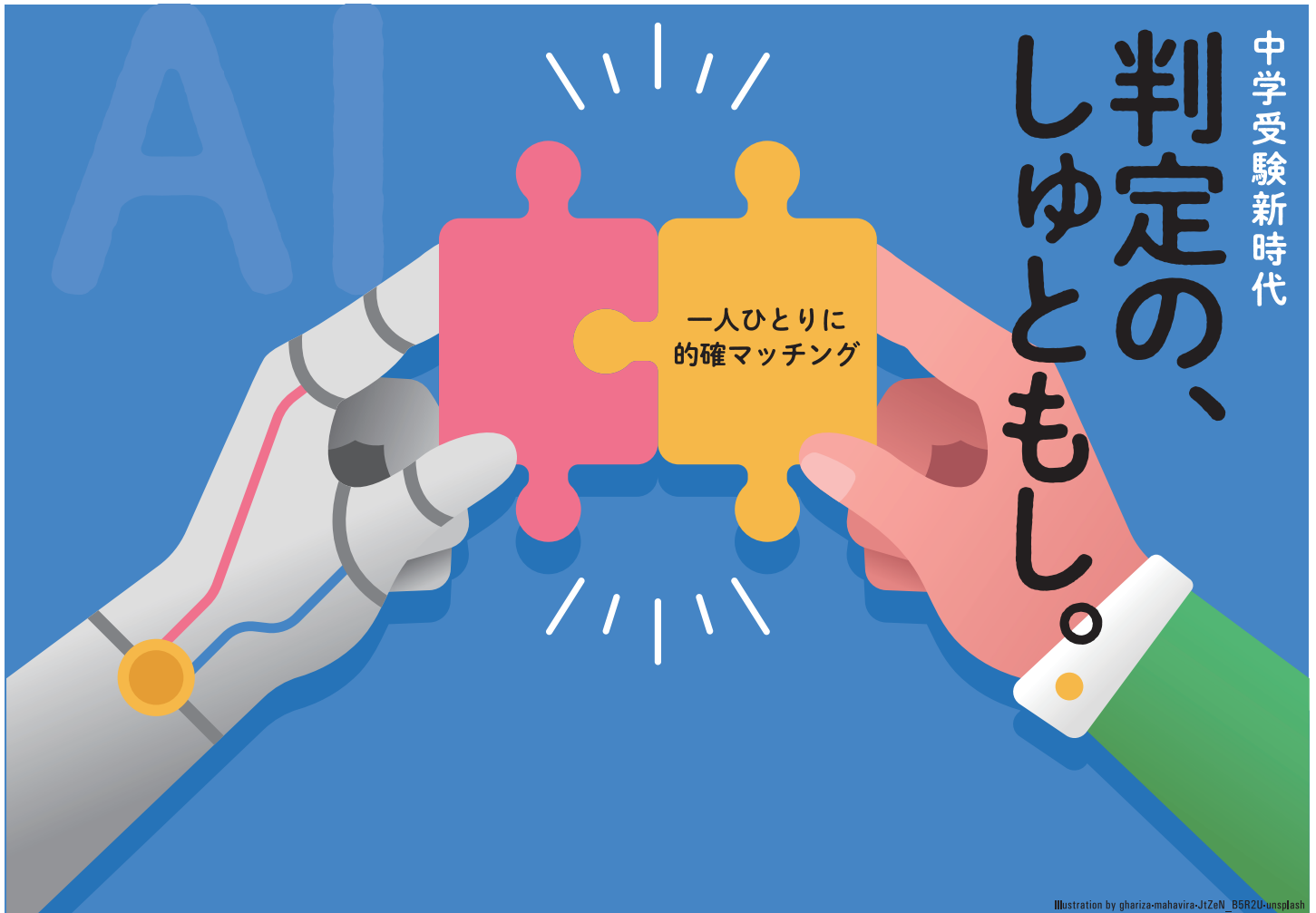

Illustration by ghariza-mahavira-JiZeN_B5R2U-unsplash

中学受験 合判模試	小6	第1回(日) 4/13	第2回(日) 7/6	第3回(月祝) 9/15	第4回(月祝) 10/13	第5回(日) 11/9	第6回(日) 12/14
--------------	----	----------------	---------------	-----------------	------------------	----------------	-----------------

小5	第1回(日) 7/6	第2回(月祝) 9/15	第3回(月祝) 10/13	第4回(日) 12/14	第5回(月祝) 1/12 2026	小4	第1回(月祝) 1/12 2026
----	---------------	-----------------	------------------	-----------------	-------------------------	----	-------------------------

中学受験新時代の
テストセンター

中学受験 適性検査型模試	小6	第1回(日) 7/13	第2回(日) 9/21	第3回(月祝) 11/24	小5	第1回(月祝) 11/24
-----------------	----	----------------	----------------	------------------	----	------------------

中学受験 スタート模試	小3・4・5	第1回 6/14(土)・15(日)	第2回 12/6(土)・7(日)
----------------	--------	----------------------	---------------------



目次

02 目次/年間日程	11 ご利用の流れ
03 各模試の実施要項	12 受験生マイページ登録手順
04 首都圏模試の概要	13 受験生マイページメニュー
05 年間スケジュール(学校会場受験)	14 予想偏差値一覧
06 年間スケジュール(自宅受験・塾内受験)	22 過去問題集・教育情報誌
08 合判模試 出題範囲	23 個人情報保護方針
10 適性検査型模試・スタート模試出題内容	24 お問い合わせ

各模試の実施要項

成績表はweb閲覧のみ(答案用紙、成績表の送付はございません。)



保護者様が受験生マイページを開設して申込みを行います。
受験生マイページの登録方法は11~13ページをご確認ください。

合判模試

対象 小学4~6年生の
私・国立中学校の教科型入試を志望する受験生

- 受験料 (小6・小5・小4) 5,940円(税込)
- 科目 国語・算数(各50分・150点満点)
理科・社会(各35分・100点満点)
- 出題範囲 8~9ページ参照

●時間割(学校会場)

	午前の部	午後の部
(入室)	8:15~8:50	1:30~1:50
受験票回収	8:50~9:00	1:50~2:00
2科目	国語 9:00~9:50	2:00~2:50
4科目	算数 10:05~10:55	3:00~3:50
	理科 11:10~11:45	4:00~4:35
	社会 11:55~12:30	4:40~5:15

年間日程

	4月	6月	7月	9月	10月	11月	12月	2026 1月
合判模試	小6	第1回(日) 4/13	第2回(日) 7/6	第3回(月祝) 9/15	第4回(月祝) 10/13	第5回(日) 11/9	第6回(日) 12/14	
	小5		第1回(日) 7/6	第2回(月祝) 9/15	第3回(月祝) 10/13		第4回(日) 12/14	第5回(月祝) 1/12
	小4							第1回(月祝) 1/12
適性検査型模試	小6		第1回(日) 7/13	第2回(日) 9/21	第3回(月祝) 11/24			
	小5					第1回(月祝) 11/24		
スタート模試 協賛塾内にて実施	小3・4・5	第1回(土) 6/14	第2回(日) 6/15				第2回 12/6	第2回 12/7

適性検査型模試

対象 小学5・6年生の公・私・国立中高一貫校の
適性検査及び思考力入試を志望する受験生

- 受験料 (小6・小5) 5,940円(税込)
- 科目 適性検査 A・B・C・D
(各45分・100点満点)
- 出題範囲 10ページ参照

*小6は志望校により受験科目が変わります。
*小5は適性検査Aと適性検査Bの2科目受験です。

●時間割(学校会場)

午前の部のみ	
(入室)	9:00~9:25
受験票回収	9:25~9:35
1時間目	9:35~10:20
2時間目	10:30~11:15
3時間目	11:25~12:10

スタート模試

対象 小学3~5年生の
これから中学受験に取り組む方や力試しとして

- 受験料 (小5・小4・小3) 2,970円(税込)
- 科目 基礎力・思考力
(各40分・100点満点)
- 出題範囲 10ページ参照

*塾内受験の時間割は塾により異なります。事前に塾より集合時間等連絡がございます。
*自宅受験の時間割は各40分の試験時間を厳守いただければ、開始時間等はお任せしております。
*個人申込(面談あり)でお申込みの場合は、面談塾より紙の成績表の返却がございます。

科目	試験時間
入室	
受験票回収・説明	①基礎力テスト 40分
基礎力テスト(国・算)	②思考力テスト 40分
思考力テスト(総合型・適性検査型)	

首都圏模試の概要

入試イメージの変化

受験生に対し、下記の2軸と問題に対しての解法「思考スキル」でアプローチしていきます。

ダイバーシティの時代、教育観も多様化し、「思考力型入試」・「プログラミング入試」・「プレゼン型入試」など、これまでにない新たな入試が年々増えてきております。また文部科学省は、大学入学制度改革にあわせて、学校の通信簿などこれまでの相対評価から、絶対評価に移行するように教育現場へ促しています。それにより、中学入試でも多様な評価軸が生まれ、これまでの教科型の模試では、受験生の学力が計れなくなってきたことは周知のことと存じます。それらを踏まえ、当社では2020年度から、「偏差値」による相対評価と「思考コード」による絶対評価の2軸を使用して、受験生の指導に役立てられる模試にリニューアルいたしました。

これまでの入試イメージ

単一評価軸

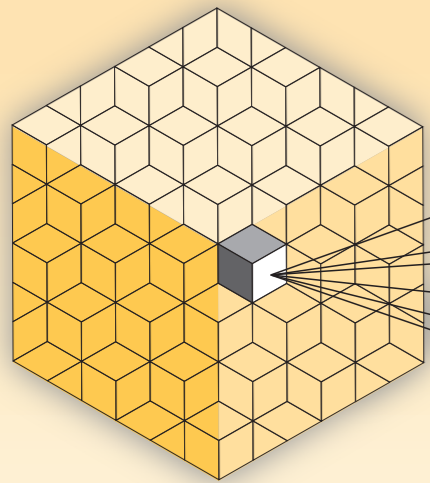

「偏差値」を使用した評価軸

相対評価

これからの入試イメージ

各学校がそれぞれのアドミッションポリシーに沿って、多様な評価軸を設定

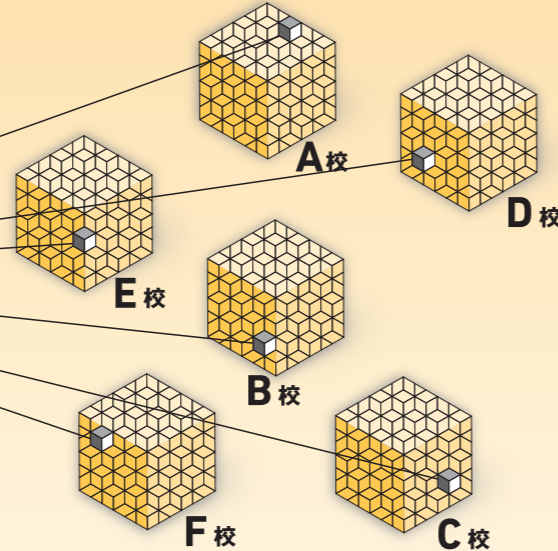

「思考コード」を使用した評価軸

絶対評価



評価軸により、
受験生の評価は異なる事になる

2025年度 年間スケジュール(学校会場受験)

最新情報は当社ホームページをご確認ください。
「自宅受験・塾内受験」は次のページをご参照ください。
「スタート模試」は学校会場受験はございません。

実施会場詳細は、申込受付開始日の約1週間前にホームページで公開予定。

受験生用

合判模試	学年	実施日	申込受付期間	受験生マイページ 解答解説公開日	成績閲覧開始日 (17:00~)
	小6	4/13 (日)	3/13 (木) ~ 4/5 (土)	4/13 (日)	4/18 (金)
小6 小5	7/6 (日)	5/22 (木) ~ 6/28 (土)	7/6 (日)	7/11 (金)	
小6 小5	9/15 (月祝)	7/31 (木) ~ 9/6 (土)	9/15 (月祝)	9/22 (月)	
小6 小5	10/13 (月祝)	9/11 (木) ~ 10/4 (土)	10/13 (月祝)	10/20 (月)	
小6	11/9 (日)	10/9 (木) ~ 11/1 (土)	11/9 (日)	11/14 (金)	
小6 小5	12/14 (日)	11/13 (木) ~ 12/6 (土)	12/14 (日)	12/19 (金)	
小5 小4	1/12 (月祝)	12/4 (木) ~ 1/3 (土)	1/12 (月祝)	1/19 (月)	

適性 検査型 模試	学年	実施日	申込受付期間	受験生マイページ 解答解説公開日	成績閲覧開始日 (17:00~)
	小6	7/13 (日)	6/5 (木) ~ 7/5 (土)	7/13 (日)	7/22 (火)
小6	9/21 (日)	8/7 (木) ~ 9/13 (土)	9/21 (日)	9/30 (火)	
小6 小5	11/24 (月祝)	10/16 (木) ~ 11/15 (土)	11/24 (月祝)	12/3 (水)	

◆注意事項◆(学校会場受験)

お車での送迎は硬くお断りいたします。

申込受付開始は開始日の12:30より 申込受付終了は終了日の23:59まで

- *塾受験番号でお申し込みをする際、学校会場の選択肢が表示されない場合は、お通いの教室にご確認ください。
- *保護者会・学校説明会へのご参加は、模試の申込みとは別に会場によっては予約が必要です。
受験生マイページの[予約申込]、もしくは申込完了後に到着するメールに記載の予約ページよりお手続きください。
- *学校会場受験の場合、模試当日に受験教室で問題一式を配付します。
- *解答解説・成績は 受験生マイページ>マイメニュー>成績・解答解説> より該当する実施日を選択してご確認ください。
- *受験生マイページの解答解説は実施日当日の「午前受験は13:00から」「午後受験は17:00から」公開します。

◆注意事項◆(自宅受験・塾内受験)

申込受付開始は開始日の12:30より 申込受付終了は終了日の23:59まで

- *塾受験番号でお申し込みをする際、自宅受験・塾内受験の選択肢が表示されない場合は、お通いの教室にご確認ください。
- *問題一式のお届け日は、申込受付期間により異なります。(自宅受験は受験生のご自宅、塾内受験は塾にお届け)
- *自宅受験の答案は、答案画像を受験生マイページから答案提出期間に表示される専用ボタンより
各ご家庭でアップロードしていただきます。郵便による答案返送ではございません。
- *塾内受験の答案は塾がまとめて首都圏模試センターへ返送します。
- *提出締切②を過ぎると成績処理できませんので、必ず締切日までに提出してください。
- *解答解説・成績は 受験生マイページ>マイメニュー>成績・解答解説> より該当する実施日を選択してご確認ください。
- *受験生マイページの解答解説は学校会場実施日当日の13:00から公開します。
- *成績閲覧開始日は、答案提出日より異なります。(学校会場受験とは閲覧開始日が異なります)

2025年度 年間スケジュール(自宅受験・塾内受験)

第1回、第2回受付終了後の0:00～12:29はシステムメンテナンスのため申込みできません。

合判模試

学年	実施日	申込受付期間 (受付期間により問題一式のお届け日が異なります) 【ご注意】第3回受付は「自宅受験」のみ	問題一式お届け日
小6	4/13 (日)	第1回受付	3/13 (木) ~ 4/5 (土) → 4/10 (木)
		第2回受付	4/6 (日) ~ 4/7 (月) → 4/11 (金)
		第3回(自宅のみ)	4/8 (火) ~ 4/13 (日) → 4/17 (木)
小6 小5	7/6 (日)	第1回受付	5/22 (木) ~ 6/28 (土) → 7/3 (木)
		第2回受付	6/29 (日) ~ 6/30 (月) → 7/4 (金)
		第3回(自宅のみ)	7/1 (火) ~ 7/6 (日) → 7/10 (木)
小6 小5	9/15 (月祝)	第1回受付	7/31 (木) ~ 9/6 (土) → 9/11 (木)
		第2回受付	9/7 (日) ~ 9/8 (月) → 9/12 (金)
		第3回(自宅のみ)	9/9 (火) ~ 9/15 (月祝) → 9/19 (金)
小6 小5	10/13 (月祝)	第1回受付	9/11 (木) ~ 10/4 (土) → 10/9 (木)
		第2回受付	10/5 (日) ~ 10/6 (月) → 10/10 (金)
		第3回(自宅のみ)	10/7 (火) ~ 10/13 (月祝) → 10/17 (金)
小6	11/9 (日)	第1回受付	10/9 (木) ~ 11/1 (土) → 11/6 (木)
		第2回受付	11/2 (日) ~ 11/3 (月祝) → 11/7 (金)
		第3回(自宅のみ)	11/4 (火) ~ 11/9 (日) → 11/13 (木)
小6 小5	12/14 (日)	第1回受付	11/13 (木) ~ 12/6 (土) → 12/11 (木)
		第2回受付	12/7 (日) ~ 12/8 (月) → 12/12 (金)
		第3回(自宅のみ)	12/9 (火) ~ 12/14 (日) → 12/18 (木)
小5 小4	1/12 (月祝)	第1回受付	12/4 (木) ~ 1/3 (土) → 1/9 (金)
		第2回受付	1/4 (日) ~ 1/5 (月) → 1/10 (土)
		第3回(自宅のみ)	1/6 (火) ~ 1/12 (月祝) → 1/16 (金)

適性検査型模試

学年	実施日	申込受付期間 (受付期間により問題一式のお届け日が異なります) 【ご注意】第3回受付は「自宅受験」のみ	問題一式お届け日
小6	7/13 (日)	第1回受付	6/5 (木) ~ 7/5 (土) → 7/10 (木)
		第2回受付	7/6 (日) ~ 7/7 (月) → 7/11 (金)
		第3回(自宅のみ)	7/8 (火) ~ 7/13 (日) → 7/17 (木)
小6	9/21 (日)	第1回受付	8/7 (木) ~ 9/13 (土) → 9/18 (木)
		第2回受付	9/14 (日) ~ 9/15 (月祝) → 9/19 (金)
		第3回(自宅のみ)	9/16 (火) ~ 9/21 (日) → 9/25 (木)
小6 小5	11/24 (月祝)	第1回受付	10/16 (木) ~ 11/15 (土) → 11/20 (木)
		第2回受付	11/16 (日) ~ 11/17 (月) → 11/21 (金)
		第3回(自宅のみ)	11/18 (火) ~ 11/24 (月祝) → 11/28 (金)

スタート模試

学年	実施日	申込受付期間	問題一式お届け日
小5 小4 小3	6/14.15 (土・日)	4/10 (木) ~ 6/7 (土)	6/11 (水)
小5 小4 小3	12/6.7 (土・日)	9/11 (木) ~ 11/29 (土)	12/3 (水)

前ページの◆注意事項◆(自宅受験・塾内受験)をご確認ください。

受験生マイページ 問題用紙・解答用紙 公開日(0:00~)	受験生マイページ 解答解説公開日 (13:00~)	答案提出締切日 (提出日により成績閲覧開始日が異なります) 自宅受験:マイページからアップロード/塾内受験:塾がまとめて返送		成績閲覧開始日 (17:00~)
		自宅	塾内	
4/10(木)	4/13(日)	提出締切①	4/17(木)	4/25(金)
		提出締切②	4/24(木)	5/2(金)
7/3(木)	7/6(日)	提出締切①	7/10(木)	7/18(金)
		提出締切②	7/17(木)	7/25(金)
9/12(金)	9/15(月祝)	提出締切①	9/18(木)	9/26(金)
		提出締切②	9/25(木)	10/3(金)
10/10(金)	10/13(月祝)	提出締切①	10/16(木)	10/24(金)
		提出締切②	10/23(木)	10/31(金)
11/6(木)	11/9(日)	提出締切①	11/13(木)	11/21(金)
		提出締切②	11/20(木)	11/28(金)
12/11(木)	12/14(日)	提出締切①	12/18(木)	12/26(金)
		提出締切②	12/25(木)	1/9(金)
1/9(金)	1/12(月祝)	提出締切①	1/15(木)	1/23(金)
		提出締切②	1/22(木)	1/30(金)

※成績処理が冬季休業を挟むため
通常よりお時間を頂きます。

受験生マイページ 問題用紙・解答用紙 公開日(0:00~)	受験生マイページ 解答解説公開日 (13:00~)	答案提出締切日 (提出日により成績閲覧開始日が異なります) 自宅受験:マイページからアップロード/塾内受験:塾がまとめて返送		成績閲覧開始日 (17:00~)
		自宅	塾内	
7/10(木)	7/13(日)	提出締切①	7/17(木)	7/29(火)
		提出締切②	7/24(木)	8/5(火)
9/18(木)	9/21(日)	提出締切①	9/25(木)	10/7(火)
		提出締切②	10/2(木)	10/14(火)
11/21(金)	11/24(月祝)	提出締切①	11/27(木)	12/9(火)
		提出締切②	12/4(木)	12/16(火)

受験生マイページ 問題用紙・解答用紙 公開日(0:00~)	受験生マイページ 解答解説公開日 (13:00~)	答案提出締切日		成績閲覧開始日 (17:00~)	
		自宅	塾内	塾生 個人申込 (面談なし)	塾生 個人申込 (面談あり)
6/11(水)	6/14(土)	6/19(木)	6/20(金)	塾生 個人申込 (面談なし)	6/27(金)
				塾生 個人申込 (面談あり)	7/1(火) <small>以降、紙の成績表を塾から面談時に返却</small>
12/3(水)	12/6(土)	12/11(木)	12/12(金)	塾生 個人申込 (面談なし)	12/19(金)
				塾生 個人申込 (面談あり)	12/23(火) <small>以降、紙の成績表を塾から面談時に返却</small>



2025年度 出題範囲

小6

小5

小4

国語		算数	
4月	文章読解 物語文・小説 論説・説明文 随筆 など	数	・整数、小数、 分数の仕組み、 四則計算 ・数の性質 ・規則性 ・場合の数
	知識に関する問題 漢字・熟語の知識 ことばのきまり ことばの知識 ことわざ・慣用句 敬語の知識 など	図形	・面積を求める問題 ・角度を求める問題 ・角すいと円すい
7月	文章読解 物語文・小説 論説・説明文、随筆 詩、短歌・俳句など	4月	文章題 ・他
	知識に関する問題 漢字・熟語の知識 ことばのきまり ことばの知識 ことわざ・慣用句 敬語の知識 など	7月	数
			・整数、小数、 分数の仕組み、 四則計算 ・数の性質 ・規則性 ・場合の数
			図形
			・面積を求める問題 ・角度を求める問題 ・面積と辺の比 ・平面図形の移動、 回転
			文章題 ・他
			・比と比の性質 ・ニュートン算 ・水量変化とグラフ ・流水算 ・倍数算
理科			
4月	生物 動物やヒトの 体のつくり	7月	数
	地学 気温、地温の変化		・整数、小数、 分数の仕組み、 四則計算 ・数の性質 ・規則性 ・場合の数
	物理 電流と電磁石		図形
	化学 もののもえ方		・面積を求める問題 ・角度を求める問題 ・面積と辺の比 ・平面図形の移動、 回転
7月	生物 生物どうしのつながり		文章題 ・他
	地学 季節と太陽		・比と比の性質 ・ニュートン算 ・水量変化とグラフ ・流水算 ・倍数算
	物理 電熱線と発熱		
	化学 力のつりあい		
社会			
4月	地理 日本地理総合		
	歴史 日本の歴史 平安時代までの まとめ、鎌倉時代、 室町時代、安土桃山 時代		
7月	地理 日本地理総合		
	歴史 日本の歴史 江戸時代までの まとめ、明治時代、 大正時代、昭和時代、 戦後の民主化		

※9月(第3回)以降は総合問題のため
出題範囲を設定していません。

国語		算数	
7月	文章読解 物語文・小説 論説・説明文 詩 など	数	・整数、小数、 分数の仕組み、四則計算 ・約数、倍数 ・数の範囲 (以上・以下・未満) ・周期を利用した問題 ・等差数列
	知識に関する問題 かなの知識 漢字・熟語の知識 ことばのきまり ことばの知識 ことわざ・慣用句 敬語の知識 など	7月	図形
			・三角形、四角形の面積 ・三角形、四角形の角度 ・立方体、直方体の積み上げ、 体積(角柱、円柱は除く)
9月	文章読解 物語文・小説 論説・説明文 随筆 など	文章題 ・他	・つるかめ算 ・植木算
	知識に関する問題 かなの知識 漢字・熟語の知識 ことばのきまり ことばの知識 ことわざ・慣用句 敬語の知識 など	数	・整数、小数、 分数の仕組み、四則計算 ・概数 ・約数、倍数 ・並べ方、選び方の基本
		9月	図形
			・円とおうぎ形の面積 ・円とおうぎ形の角度 ・多角形の角度、対角線 ・立方体、直方体の体積、容積
10月	文章読解 物語文・小説 論説・説明文 随筆、詩 など	文章題 ・他	・割合、百分率 ・平均 ・消去算 ・条件整理
	知識に関する問題 漢字・熟語の知識 ことばのきまり ことばの知識 ことわざ・慣用句 敬語の知識 など	数	・整数、小数、 分数の仕組み、四則計算 ・約数、倍数 ・規則を利用した問題
		10月	図形
			・角度を求める問題 ・面積を求める問題 ・円、おうぎ形に関する問題 ・正多角形に関する問題
12月	文章読解 物語文・小説 論説・説明文 随筆、詩 など	文章題 ・他	・相当算 ・百分率、歩合 ・差集め算 ・速さの三用法
	知識に関する問題 漢字・熟語の知識 ことばのきまり ことばの知識 ことわざ・慣用句 敬語の知識 など		

理科		社会	
7月	生物 種子のつくりと発芽	7月	地理 地図の見方 地図記号、縮尺、緯度や経度など
	地学 太陽の動き		各地の人々の暮らし
	物理 温度による体積の変化		日本の国土 地形、気候、都道府県など
	化学 酸素、二酸化炭素	9月	地理 日本の農業とその特色
9月	生物 こん虫の体と育ち方		林業
	地学 天気の変化		水産業
	物理 てんびん		日本の工業 種類、特色、地下資源など *伝統工業、工業地帯、工業地域は含めない
	化学 水、水、水蒸気	10月	地理 日本の運輸、通信業
10月	生物 植物のつくりとはたらき		公害
	地学 月の満ち欠け		各地方(九州、中国、四国、 近畿、中部)の知識と特色
	物理 もののがたまり方		日本の工業 *伝統工業、工業地帯、工業地域を含める
	化学 気体の性質	12月	地理 日本地理総合
12月	生物 花と実		地図の見方、日本の産業、 日本の諸地域、日本の貿易 など
	地学 季節の星座、星の動き	1月	地理 日本地理総合
	物理 豆電球とかん電池		歴史 日本の歴史 旧石器時代、縄文時代、弥生 時代、大和時代、飛鳥時代、 奈良時代、平安時代
	化学 水溶液のこさ		
1月	生物 生物のまとめ		
	地学 川のはたらきと地層		
	物理 物の運動		
	化学 ものものけ方		

国語		算数	
1月	文章読解 物語・小説 説明文・論説文など	数	・整数・小数の仕組み、 四則計算 ・規則に関する問題 ・およその数 ・単位の基本
	知識に関する問題 漢字・熟語の知識 慣用句・ことわざ 三字熟語・四字熟語 類義語・対義語 同訓異字・同音異義語 主語・述語・修飾語 和語・漢語・外来語など	1月	図形
			・角の性質 ・三角形の性質と面積 ・四角形の性質と面積 ・立方体と直方体の性質 ・展開図・見取図
			文章題 ・他
			・和差算 ・植木算 ・分配算 ・条件整理とすい理
理科			
1月	生物 ・チョウの育ち方 ・いろいろな昆虫		
	地学 ・太陽と月の動き ・星座の観察と動き ・流れる水のはたらき ・水の三態		
	物理 ・とじこめた空気と水 ・豆電球とかん電池 ・重さをはかるもの		
	化学 ・空気と水の温度による 変化 ・金属の温度による変化 ・食品と消化		
社会			
1月	地理 ・くらしと環境 ・地図の見方 ・都道府県の特徴 ・日本の気候 (日本の気候と地形地域の特色を含む) ・高地・低地・盆地・ 海岸など ・災害・防災		



2025年度 出題内容

- **小5出題内容** *5年生は適性検査Aと適性検査Bの2科目受験です。

適性検査 A	複数の文章を読み取る力や自分の意見を表現する力をみる問題(読解+作文)
適性検査 B	図、資料を読み取る力、読み取った情報を考察し、課題を総合的に解決する力をみる問題(総合・算理社)

- **小6出題内容** *志望校により受験する科目が異なり、2科目もしくは3科目受験です。

適性検査 A	文章の内容を的確に読み取り、自分の意見を論理的に表現する力をみる問題(読解+作文440字)
適性検査 B	図、資料から情報を読み取る力、課題に対して論理的に考察し、判断する力、自分の考えを的確に表現するなどをみる問題(総合・算理社)
適性検査 C	複数の資料を活用して数的処理を行う力、課題発見に向けて論理的に考察するなどをみる問題(総合・算理)
適性検査 D	資料や文章などを読み取る力や自分の意見を表現する力をみる問題(読解+作文350字、総合・社)

受験科目

6年生の適性検査型模試は志望校により受験科目が異なります。(2024年度より適性検査Eはなくなりました)
*簡易判定では全ての科目が判定可能です。

適性検査A・B	桜修館、三鷹、立川国際、南多摩、川崎市立
適性検査A・B・C	九段、大泉、小石川、白鷺、富士、武蔵、両国
適性検査B・C	神奈川県立、茨城県立
適性検査C・D	横浜市立、埼玉県立
適性検査B・C・D	さいたま市立、川口市立、稲毛国際、千葉県立

中学受験 スタート模試

2025年度 出題内容

基礎力テスト (国語・算数)	国語と算数の基礎的な問題を用意(該当学年の小学校での既習範囲から出題) 国語: 漢字の読み書き、語句に関する問題、文章読解の問題等 算数: 計算、一行題、数や図形に関する問題等
思考力テスト (総合型・適性検査型)	知識の有無ではなく、受験生の思考力や表現力を問う問題を用意 1. 知識を活用したり、論理的に思考したりする問題 2. 理解したことや、自分で考えたことなどを表現する記述問題

ご利用の流れ

受験生マイページの登録は首都圏模試センターのホームページからお手続きください。
(パソコン、スマートフォン、タブレット対応)

- step1 保護者登録
- step2 受験生登録
- step3 塾受験番号追加(塾申込み以外の方はstep.4へ)
- step4 志望校登録・併願設定
- step5 模試の申込み
- step6 お支払い
- step7 受験票印刷(自宅受験と塾内受験は印刷不要です。)
- step8 テストを受ける
- step9 成績閲覧(紙の成績表の送付はございません)

詳細はこちらをご覧ください。

<https://www.syutoken-mosi.co.jp/blog/entry/entry002883.php>



▼すでにマイページを開設済の方

引き続きご利用頂けます。step4に進んでください。

▼転塾された方・個人申込から塾を通してのお申込みに変更される方

開設済のマイページは引き続きご利用頂けます。『step3 塾受験番号追加』を参照の上、お通いの塾からQRコードの書類を受け取り紐づけを行ってから模試をお申し込みください。

【ご注意】ホームページの表示内容について

各ページの画像は2025年2月末時点でのホームページの表示画面をご紹介します。
年度途中に変更があった際は、対応方法を当社ウェブサイトにてご案内いたしますので、あらかじめご了承ください。

受験生マイページ登録手順

《パソコンからの登録》



《スマートフォンからの登録》



受験生マイページメニュー

《メニュー項目》



①受験生 新規登録

ごきょうだいの登録ができます。

②塾受験番号追加

※紐づけが出来ていない場合、塾受験番号でお申し込みいただくことができません。

塾を通して模試をお申込みする場合、塾から配布された塾受験番号登録のQRコードを読み込むか、認証コードをこのページに入力して塾との紐づけを行います。塾受験番号追加だけでは模試の申込みではありません。必ず③より「模試の申込み」を行ってください。すでに個人受験番号でお申込みの場合、塾受験番号追加だけでは塾申込みに変更されません。塾申込みに変更をご希望の場合、必ず当社までお問い合わせください。

③申込・変更・印刷

模試の申込、申込内容の変更、受験票・申込完了通知書等を印刷することができます。

④志望校登録

志望校と併願校の設定を行います。

⑤成績・解答解説

今年度の成績が閲覧できます。(成績表はWeb閲覧。答案用紙・成績表の送付はございません。)

⑥成績(○○年度分)

過去の成績が閲覧できます。

⑦受験生情報変更

登録内容を変更するページです。受験番号はこちらで確認できます。学年を間違えて登録した場合、ご自身では変更できませんので当社までお問い合わせください。

⑧塾申込特典

⇒個人受験番号で申込みの場合、表示されません。塾受験番号でお申し込みの場合、合判模試は算数、適性検査型模試は適性Bの過去問がダウンロードできます。

⑨答案画像アップロード

⇒「会場受験」「塾内受験」の場合、表示されません。自宅受験の答案画像をアップロードするページです。答案提出期間に表示されます。

男子 1月版 2025年中学入試 予想偏差値(合格率) 一覧

※最新の予想偏差値は4月4日(金)頃ホームページに掲載します。

●…4科判定 ★…2科判定(2科4[3]科選択入試) ◆…国数理判定 ※…算数・理科判定 R…理科1科判定 無印…2科判定が国語1科判定が算数1科判定

偏差	～12/31	1/1～1/19	1/20～1/31
78	◆海陽(特別給費)12/14		●渋谷教育学園幕張①1/22
77			
76		●西大和学園(東京)1/6	
75		●栄東(東大特待I)1/12	
74		●栄東(東大II)1/18	
73	●県立千葉12/7pm	●開智(特待A)1/11	●市川①1/20
72	●東邦大東邦(推薦)12/1	●栄東A(東大)1/10 ●栄東A(離関大)1/11 開智(算数特待)1/11pm	昭大学院秀英(午後特別)1/20pm
71	●県立東葛飾12/7pm	●北嶺(特待-東京)1/8 ●栄東B(離関大)1/16	●東邦大東邦(前期)1/21
70		●開智(特待B)1/15 ●江戸川取手①東大1/17	●昭大学院秀英①1/22 ●立教新座①1/25
69	●江戸取適性東大12/14	●愛光(東京入試)1/9 ●大宮開成(特待)1/12 ●江戸川取手①医科1/17	
68	●江戸取適性医科12/14 ●千葉大学附属12/21	●県立土浦第一1/11 ●県立並木1/11 ●県立水戸第一1/11 ●早稲田佐賀①首都圏1/13	●江戸川取手②東大1/25 ●江戸取手②医科1/25
67		●函館ラ・サール①1/8 ●開智①1/10	●芝浦工大柏②1/27
66	●江戸取適性離関12/14	●北嶺(一般-東京)1/8 ●大宮開成①1/10 ●市立浦和1/11 ●江戸川取手①離関1/17	●専大松戸①1/20 ●芝浦工大柏①1/23 ●専大松戸②1/26
65	早稲田佐賀新思考12/8	★細田学園①特待1/10pm ●開智所沢(特待A)1/11 ●細田学園②特待1/11pm ●開智②1/12 ●大宮開成②1/14 ●青山浦和①②1/18	茗溪学園(AC③一般)1/25
64	●市立稲毛国際12/7	開智所沢(算数特待)1/11pm 昌平Tカズ②(算数)1/11pm ●茗溪学園(AC②一般)1/12	成田高校付(SS)1/20 ●麗澤①AE1/21 ●江戸川取手②離関1/25 ●麗澤③AE1/28pm
63	◆海陽(東京-横浜)12/21 茗溪(AC)推薦12/21	★海陽②(東京-横浜)1/6 ●青山浦和①②1/10 ●城北埼玉(特待)1/10pm ●市立大宮国際1/12 ●開智所沢(特待B)1/15	●麗澤②AE1/25
62		埼玉栄②医学1/10pm ◆星野学園①理数1/10pm ●川口市立高等学校1/11	★昭大学院(7F)特待1/24
61		埼玉栄②離関1/10pm ●西武文理①特待1/10pm 埼玉栄④医学1/11pm ●佐久長聖①東京1/13	昭+館附①② 昭+館附③④ 茗溪①EE1/21 茗溪②③④⑤⑥⑦⑧⑨⑩⑪⑫⑬⑭⑮⑯⑰⑱⑲⑳
60		静岡聖光(特待生東京)1/8 ●県立竜ヶ崎第一1/11 ●県立伊奈学園1/11 埼玉栄④離関1/11pm ●茗溪(MG②一般)1/12	★光英VERITAS理数1/20pm
59	茗溪学園(MG①推薦)12/21	●星野②理数1/11 ●佐久長聖②東京1/14	★光英VERITAS特待選抜1/24
58		静岡聖光(特待生本校)1/11 ●埼玉栄⑤医学1/13	
57	●土浦日大(CSAT)11/23	●埼玉栄①医学1/10 ●県立日立第一1/11 ●県立水海道第一1/11 ●埼玉栄③医学1/11 星野学園②進学1/11pm ●埼玉栄⑤離関1/13	●千葉日大①①1/21 ●日出学園②1/23
56	●成田高校付(第一志望)12/1	●開智所沢①1/10 ●埼玉栄①離関1/10 星野学園②進学1/10 ●埼玉栄③離関1/11 ●開智所沢②1/12 ●昌平Tカズ③1/13	●成田高校付(一般)1/20 ●昭大学院(適性・特待)1/22
55	八千代松陰(特待推薦)12/1	●京城大附属1/7 松本秀峰(首都圏)1/8pm ●埼玉栄②進学1/10 浦和実業②PM特待1/10pm 城西川越①特選1/10pm ●昌平Tカズ①1/10pm ●埼玉栄③進学1/11 開智未来算数1/11pm ●西武台新座①特待1/11pm ●開智未来T未来1/12pm ●埼玉栄⑤進学1/13 ●星野(総合)1/14	★日出学園①1/20
54		●浦和実業①AM特待1/10 ●城北埼玉①1/10 ●県立下巻第一1/11 ●獨協埼玉①1/11 ●春日部共栄医学②PM特待1/11	●東海大浦安A1/20 ●東海大浦安B1/24
53		★城北埼玉②1/11 ●春日部共栄政経②PM特待1/11pm ●獨協埼玉②1/12 浦和実業②PM特待1/12pm	●八千代松陰IGS1/20 ●八千代松陰IGS1/21 ●流经柏①1/22
52		●光総①AD1/7 ●西武台新座①特待1/10pm ●城西川越①特選1/11 ●浦和実業①AM特待1/12 ●城北埼玉①1/12 ●日大三島学力選抜1/13 ●開智未来(開智学園)1/15	●八千代松陰IGS1/20 ●八千代松陰IGS1/21 ●流经柏①1/22
51	●千葉日大(自己推薦)12/1	開智未来①①1/10pm ●県立下巻第一1/11 ●昌平②1/11 ●昌平③1/12	●光英VERITAS(探究)1/22pm ●土浦日大(KBT②)1/23
50	流经柏(第一)12/1 ●土浦日大(SAT)12/14	●県立古河1/11 ●県立銚田第一1/11 ●細田学園②1/11 春日部共栄医学①特待1/15 ●獨協埼玉③1/17 ●西武文理(適性)1/18	★二松柏①G特待1/21 ●二松柏②G特待1/23 ●流经柏①1/26 流经柏③1/26pm
49	常総学院(進)専①11/30 昭大学院①2科12/1 ●常総学院(適性AD)12/7	●福島成蹊(東京I)1/8pm ●春日部共栄医学①PM1/10 昌平②G①②1/11 ●開智未来②1/14 ●春日部共栄政経④特待1/15	★光英VERITAS①1/20 ●八千代松陰LESS1/20 ★常総学院②AD1/27
48	日出学園(推薦)12/1 八千代松陰(学科推薦)12/2	●福島成蹊(東京II)1/9 ●春日部共栄医学①AM1/10 ●昌平①1/10 昌平②G①②1/10 ●西武文理①1/10 ●細田学園①1/10 ●春日部共栄政経①PM1/10pm ●東京農大③特待1/10pm ●県立太田第一1/11 ●県立銚田1/11 ●春日部共栄医学②AM1/11 静岡聖光(21世紀)1/11pm 静岡聖光(得意科目)1/12	●八千代松陰LESS1/21
47		●土浦日大(KBT①)1/9 開智未来①探究1/10 ●春日部共栄政経①AM1/10 ●西武台新座①1/10 ●県立鹿島1/11 開智未来②探究1/11 ●春日部共栄政経②AM1/11 ●西武文理②1/12 春日部共栄医学③1/13pm	昭大学院A①②一般1/20 ●光英VERITAS②1/22
46	●清真学園(前期)12/8	●静岡聖光(一般東京)1/8 ●狭山ヶ丘①1/10 ●東農大三①特待1/10 ●細田(適性)1/10 ●浦和実業①適性1/10pm ●西武台新座②1/11 ●狭山ヶ丘②1/12 春日部共栄政経③1/13pm ●西武台新座①サウス①1/14pm ●狭山ヶ丘③1/16 城北埼玉③1/18 ●浦和実業②適性1/19	★西武台新座②チャレンジ②1/25
45	●水戸英宏B一般11/23 ●秀明(奨学)12/1 昭大学院①志V①12/1	●常総学院①ST1/7 ●武南①AM1/10 ●武南①PM1/10pm	光英VERITAS英語1/20 ●常総学院②ST1/27
44	常総学院(進)専ST11/30 全学院大(特待)東京12/7 ●常総学院(適性ST)12/7	★長崎日大(首都圏)1/6 ●静岡聖光(一般本校)1/11 ●東京農大三③1/11 ●西武台新座(適性)1/14	●浦和実業③1/25 ●東京農大三④1/25 ●水戸英宏C一般1/25 西武台千葉①1/25(1科特待)pm
43	●水戸英宏A-11/16 ●國學院①11/23 ★佐野日大①1/24 ●佐野日大②12/8 ●獨協大②-12/14	佐野日大(首都圏)1/7 ●城西川越①総合1/10 ●本庄東①1/10 ●聖望学園②適性1/11	★城西川越③総合1/18 ●千葉明德(適性)1/20 ●千葉明德(一般)3/1/25 ★二松柏②総合1/25 静岡聖光(II期)1/26 武南①1/26
42	●東洋牛久(適性)11/24 ●VERITAS(一志)12/1 ●東京理科大学12/1 二松柏(第一)12/1 聖学院大②適性12/14	東京成徳深谷①1/10 ●麗澤瑞浪(東京)1/11	★二松柏①総合1/20 ●千葉明德(一般)2/1/21 佐野日大③一般1/26
41	●東洋牛久(専願)11/30 千葉明德(一志)12/1	●東洋牛久①1/5 ●東京成徳深谷②1/11 ●本庄第一①一般1/11 東京成徳深谷③1/18	●東京農大三①1/20 ●千葉明德(一般)1/20 ●東京農大三②1/20pm ●東京農大三③1/20 ●東洋牛久②1/25pm ●東京成徳深谷①1/26 ●本庄第一②一般1/26 ●千葉明德(一般)4/11/29
40	東洋牛久(英語)11/24pm ●土浦日大(ICL)12/7	★聖望学園①1/10 本庄第一(単願)1/10 埼玉平成1科①1/11pm 城西川越②総合1/11pm ★聖望学園③1/12 ●宮崎日大(首都圏)1/12 埼玉平成1科②1/18 ●聖望学園④2科4科1/18	★志学館A1/20 ●志学館B1/25
39		●金沢学院大附Ⅰ東京1/5 ●埼玉平成①1/10 秀明①1/12 ●埼玉平成②1/13	秀明八千代A1/20 ●西武台千葉①1/20pm 秀明八千代B1/28
38	翔濃(推薦)12/1 ★西武台千葉(一志)12/1		●金沢学院大附Ⅱ東京1/18 翔濃(一般)1/25
37	秀明八千代専願12/1	自由の森A1/11 自由の森B1/11	
36			

偏差	2/1(土)	
	午前(東京・他)	午後(東京・他)
78	●開成	
77		
76	●麻布	
75		
74	●海城① ●駒場東邦 ●渋谷教育学園渋谷① ●武蔵 ●早稲田① ●早稲田実業	●慶應義塾普通部
73	●早稲田大学高等学院	●慶應義塾普通部
72		
71		
70	●芝① ●東京都大付①II ●広尾学園① ●本郷①	●サレジオ学院A
69	●世田谷学園①理数 ●東京農大一① ●広尾小石川①SG	●逗子開成①
68	●中央大学附属① ●広尾小石川①本科 ●三田国際科学①ISC	●中央大学附属横浜①
67	かえつ(思考・特待) ◆芝浦工大柏① ●城北① ●東京都大付①I ●明勝① ●法政大学①	
66	★開智日本橋① ●埼玉社① ●東鴨① ●世田谷学園①本科 ●三田国際科学①IC	
65	●明大八王子A①	●青山横浜英和A
64	●国学院久我山① ●成城① ●青稜①A ●高輪A ●東京都大等々力①特選	★山手学院A
63	●成蹊① ●帝京大学① ●日本学園① ●安田学園①適性 ●安田学園①4科	●鎌倉学園① 公文国際学園A ●日本大学A①GL
62	★淑徳①S①②特選 ●成城学園① ●東洋大学京北①	●桐蔭学園①AM ●森村学園①
61	★かえつ2科4科	●日本大学A①AF
60	埼玉大学附属 ●獨協①	★湘南学園A ●桐光学園①
59	●ドルトン1日AM4科 ●宝仙①2科4科・特選	●関東学院①A
58	★桜美林1日AM ●順天①A ●日大豊山①	●日本大学(適性)GL
57	ドルトン1日AM英語資格 ●日大第二① ●八王子学園①東・医(2科4科)	●日本大学(適性)AF
56	★成成学園グローバル	
55	●頼明館①一般 ●成成学園① ●芝国際1日AM本科	●日大藤沢①
54	●八王子学園①東・医(適性) ●目黒日大①4科	●横浜創英①グローバル ●横浜創英①サウス
53	●頼明館①GL ●桜美林(総合1日AM) 淑徳東鴨①一般 ●創価②/1	★横浜創英①グローバル ●横浜創英①サウス
52	★駒込① ●東京電機大学①	
51	★工学院①A特待 ●セゾン世田谷①インター 芝国際1日AM国際 ●宝仙①適性・特選	●自修館A①探究 ●自修館A①2科4科
50	●セゾン世田谷①本科	
49	●日大第一①4科 ●日大第三①	
48	●京華(適性・特選) ●京華①AM特選 ●千代田①研究 文大杉並①	
47	●聖学院①一般	
46	●都文館①総合 ●工学院適性MT①特待 ●多摩大聖ヶ丘①	●横浜須賀学院①A
45	●多摩大目黒①進学 ●千代田①開発 ●文大杉並(適性) ●八雲学園①	
44	●足立学園①2科4科 清真学園(後期) ●武蔵野大学① ●武蔵野大(道I II) ●武蔵野大(道I III)	●聖徳学園②1/1PM 武蔵野東②英語特別 明法①PM特待
43	★京華①一貫 ●桜丘① ●玉川学園① ●東京立正①AM適性 ●日本工大駒場① 武蔵野東②2科 武蔵野東①英語特別 ●武蔵野東②適性 ●武蔵野東④4科 ●明星①特選4科 ●明法①AM特待・適性	●横浜須賀学院(適性)
42	●聖徳学園①アライマー ●帝京①特選AM ●東海大高輪台①	●藤沢藤沢2科4科
41	●東京成徳大①一般 ●明星学園A	●藤沢藤沢2科4科
40	●セゾン①インター ●城西大城西①AM 東海大菅生①A医難 ●文教大付①	●関東六浦A① ●鶴見大附(適性) 横浜富士見丘①
39	●明星①特選適性 和光①	
38	●都文館①適性 ●セゾン①本科 ●実践学園① 明星①総合	●聖ヨゼフ① ●東海大相模A ●横浜翠陵①
37	★明法①AM ●目白研心① ●目白研心(適性)	●横浜翠陵(適性)
36	足立学園①志 ●共栄学園① 国土館① ●品川翔英①2科4科 ●品川翔英①適性 聖徳学園(道2科) ●聖徳学園(道3科) ●成立学園① ●帝京①進学AM 東京立正①AM2科 ●立正①AM	●横浜翠陵(適性)
35	国立音大①演・創2/1-2 国立音大①総合 ●啓明学園①AM	●相洋①A ●鶴見大附①進学 横浜翠陵(英語2/1) 横浜準人①
34	●啓明学園(適性①)	
33	●八王子実践①適性 目黒学院①	★アレセイア①AM アレセイア①ホテジナル アレセイア(グローバル) 武相①
32	上野①国際 上野2科1日AM ●上野4科理社1日AM ●上野適性1日	●アレセイア適性AM
31	●上野4科1日AM 修徳① 自由の森C① ●駿台学園2科4科 東海大菅生①A一貫 武蔵野①2科 武蔵野①アテア	
30	●貞静学園①2科 ●貞静学園①適性 東星学園① ●武蔵野①適性	大西学園A

男子 1月版 2025年中学入試 予想偏差値(合格率) 一覧

※最新の予想偏差値は4月4日(金)頃ホームページに掲載します。

●…4科判定 ★…2科判定(2科4[3]科選択入試) ◆…国算理判定 ※…算数・理科判定 R…理科1科判定 無印…2科判定が国語1科判定が算数1科判定

偏差	2/2 (日)			
	午前 (東京・他)	午前 (神奈川)	午後 (東京・他)	午後 (神奈川)
78		●聖光学院①		
77	●渋谷教育学園幕張②			
76				
75	●渋谷教育学園渋谷②	●栄光学園		
74		●慶應義塾湘南藤沢[4科]		
73			●広尾学園(医進)E入	
72	●本郷②	慶應義塾湘南藤沢(国算英)	東京農大一③	
71	●桐朋② ●明治大明治①		高輪(算数)	
70	●攻玉社② ●世田谷学園②理数			●中央大学附属横浜② 山手学院(特待II)
69	●芝浦工大附②	●法政第二①	★青稜②B ●東京都大等々力②S特 ※ドルトン2日PM理数特待	
68	●城北② ●巣鴨② ●世田谷学園②本科	●神奈川大附②	●三田国際科学③ISC ●三田国際科学③IC	
67	●高輪B 広尾小石川AG ●明大中野① ●立教池袋①	●鎌倉学園②	★開智日本橋② 芝浦工大附(言語探究) 芝浦工大附(英語)	
66	●暁星① ●青稜②A		駒込④特待 ●安田学園④	桐蔭学園②PM特待
65	●学習院① ●国学院久我山②			
64	●帝京大学②特待・一般 ●安田学園③4科		●ルゾア④世田谷③特待(インター) 淑徳②東大選抜	日本大学B・GL
63	●東洋大学京北③		佼成学園①特待 ●ルゾア④世田谷③特待(本科) 聖学院(特待生)	日本大学B・AF
62	●東京電機大学③ ●目黒日大③特待適性 ●安田学園③適性	●桐光学園② ●森村学園②	★かえつ2日特待 ●淑徳巣鴨②スカ 日大豊山②	日大藤沢②
61	●獨協③ ●ドルトン2日AM4科		順天②B	
60	かえつ(Honors)	★湘南学園B	桜美林2日PM 八王子学園④東・医	
59	●順天②A ●明治学院② ●目黒日大③4科		●足立学園②特待 ●宝仙(新4科・特選)	
58	ドルトン2日AM思考表現 ●八王子学園③東・医	★横浜創英③グローバル ●横浜創英③E入	●頼明館④4科総合 ●桜丘④特待 芝国際2日PM特待	
57	★佼成学園②		●多摩大目黒②特待・特進	
56	●頼明館③一般 ●駒込③		★聖学院②アド	
55	淑徳巣鴨②一般		東京成徳大②特待	
54	★日大第三② ●宝仙②適性・特選		●京華②特選	
53	★多摩大目黒②進学			自修館B②
52	●日大第一②4科		聖学院(デザイン思考力) 日本工大駒場④	
51		★自修館B①	工学院②B 武蔵野大学④ ●八雲学園③	横須賀学院②
50	★工学院②A ●武蔵野東②4科		玉川学園④ ●千代田④研究	
49	★聖学院②一般 ●日本工大駒場③		文大杉並④	
48	★足立学園② 千代田③開発 ●武蔵野大学③ ●武蔵野東③適性		★文教大学付属④ 宝仙(英語)	★鶴見大附②難進 藤嶺藤沢(2科②)
47	★桜丘③ ●玉川学園③ ●文大杉並③ ●文教大学付属③		★京華②一貫 帝京②特進PM 文大杉並②英語	
46	●都文館②総合 聖徳学園2/2AM ●多摩大聖ヶ丘(適性) 武蔵野東③2科 武蔵野東③英語特別		聖徳学園2/2PM 明法②PM特待 目白研心(算数)pm	
45	★城西大城西② 帝京②特進AM ●東京成徳大②一般 ●立正②一般	横浜富士見丘③	ルゾア④インター 明星学園C	関東六浦B② 横須賀学院(英語資格)
44	★ルゾア③インター 目白研心③		ルゾア④本科 成立学園④特待 東海大菅生②B医難 東京立正②PM奨学	横浜富士見丘④
43	★ルゾア③本科 ●実践学園② 東海大菅生②A医難 目白研心①英語資格	★関東六浦B① 聖ヨゼフ②	国士館③ 実践学園③ 品川翔英④	
42	●都文館②適性 共栄学園③ 国士館② ●品川翔英③ ●成立学園③ 明星②総合		帝京②進学PM	
41	聖徳学園アロワラン② 帝京②進学AM ●明法②AM	★横浜翠陵③ 横浜隼人②	啓明学園②PM	横浜隼人(適性・自己)
40	啓明学園②AM 実践学園①LA&S	★相洋②A 武相② 横浜翠陵(英語2/2)		相洋②B
39	東京立正②AM 新渡戸文化2科② 八王子実践①アレン			
38	帝京八王子②A 武蔵野②2科 武蔵野②アティグ		帝京八王子②B 東星学園②	
37	修徳③ 東海大菅生②A一貫 東星学園(得意2科)		修徳④ 東海大菅生②B一貫	
36	サレジオ 貞静学園②2科 ●武蔵野②適性		貞静学園②1科	

偏差	2/3 (月)	2/4 (火)	2/5 (水) 以降	偏差
	78	●筑波大附駒場	●聖光学院②	
77				77
76	●早稲田②		●渋谷教育学園渋谷③2/5	76
75	●海城② ●筑波大学附属	●市川②		75
74	●浅野 ●慶應義塾中等部		●広尾学園③インター 2/5	74
73	●都立小石川 ●東邦大東邦(後期)	●芝②	攻玉社(特別)2/5 ●広尾学園③本科2/5 ●本郷③2/5	73
72	●昭和国际秀英② ●明治大明治② ※三田国際科学MSTpm	●サレジオ学院B		72
71	●逗子開成② ●東京都大付③II ●立教新座② 広尾小石川③SGpm	●世田谷学園③理数 ●東京農大一④	●逗子開成③2/5 ●東京都大付④II2/5 広尾小石川③SG2/6pm	71
70	●青山学院 広尾学園AG ●市立横浜科大2017 国学院久我山ST②pm 広尾小石川③本科pm		●広尾小石川④本科2/6pm	70
69	●東京都大付③I ●都立武蔵 ●横浜市立南 青山横浜英和B・pm 暁星②pm	●神奈川大附③ ●城北③ ●巣鴨③ ●法政第二② ●三田国際科学④ISCpm	●東京都大付④I2/5 ●法政大学③2/5 立教池袋②2/5	69
68	●県立相模原 ●都立西国 ●法政大学② ●開智日本橋③pm	★開智日本橋④ ●世田谷学園③本科 ●高輪C ●中央大学附② ●明大中野②	●江戸川取手③東大2/5 ●江戸川取手③医科2/5	68
67	●成城② ●区立九段 かえつ(AL特待)pm	芝浦工大柏(作文)	●成城③2/5 ●桐蔭学園③2/5 ●明大八王子B2/5pm	67
66	●学習院② ●専大松戸③A ●都立桜修館 ●都立大泉 ●明大八王子A②	●鎌倉学園③	●国学院久我山ST③2/5 淑徳③東大選抜2/5pm	66
65	●県立平塚 ※ルゾア世田谷④特待(MEDICO) 専大松戸③B ●学芸大附国際B ●学芸大附世田谷 東京都大付(グロバール) ●都立南多摩 ●安田学園⑤ ●山手学院B ●都市大等々力②Spm	★開智(日本橋併願) ●獨協④ 目黒日大④特待pm	早稲田佐賀②首都圏2/5 関東学院②2/5pm	65
64	●成城学園② ●東京大学附属 ●都立白鷗 ●都立三鷹 帝京大学③pm	●成蹊② 東京都大等々力(A・L) ●東洋大学京北④ ●日本学園②	●江戸川取手③難関2/5 ●日本学園③2/5 ●日本大学C・GL2/5	64
63	●公文国際B ●学芸大附竹早 ●都立立川国際 ●都立富士 淑徳②ス・N・特進pm	★森村学園③ 東京電機大学④pm	佼成学園②特待2/5 ●日本大学C・AF2/5	63
62	★淑徳巣鴨③スカ 東京都大付(グロバール) 都文館②IPpm ★かえつ3日特待pm 日大豊山③pm	ドルトン4日	海陽③(東京)2/5 ●ルゾア④世田谷⑤インター 2/5	62
61	●川崎市立川崎 ●桐光学園③A	聖学院(G思考力特待) 湘南学園D・pm ※順天堂大物理学②医進pm		61
60	●関東学院①C ●日大豊山③ ●横浜国大附横浜 桜美林3日PM	●都文館適性IP 多摩大目黒③特待・特進 ●日大藤沢③ ●宝仙②2科4科・特選	●ルゾア④世田谷⑤本科2/5	60
59	●日大第二② 日大第三③ ●足立学園③特待pm ※実践学園②給費生pm	淑徳巣鴨③一般 ●足立学園④特待pm	●足立学園⑤特待2/5pm	59
58	湘南学園C 芝国際3日PM特待本科 ●聖学院③アドpm		日大第一②2科2/5 芝国際5日PM本科 多摩大目黒⑤特待・特進2/6	58
57	★佼成学園③	順天③多面的	横浜創英③グローバル2/6 横浜創英③E入2/6	57
56	●学芸大附小金井 日大第一①2科	●頼明館④科総合 ●開智所沢(日本橋併願) 東京成徳大③特待 ●明治学院③		56
55	桐光学園③B英語 桐光学園③B・T&M	駒込⑤ ●宝仙③適性・特選		55
54	創価アレン ●函館ラ・サール②		八千代松陰2/5	54
53	●京華①特選 横浜国大附鎌倉 武蔵野東(算数)特待pm		★自修館D2/5	53
52	★日本工大駒場⑤ 芝国際3日PM特待国際 武蔵野東④2科特待pm		★日工大駒場⑥2/5	52
51	工学院③pm ★ルゾア⑤スカインター pm 自修館C・pm 八雲学園④		★昌平④2/5 八雲学園(未来)2/5 工学院④2/6pm	51
50	●お茶の水女子大附 ●聖徳学園特待2/3AM ●ルゾア③スカ本科pm 八王子学園特進pm	聖学院(リアル表現力) ★文教大学付属⑤ 流経柏④ ●千代田⑤研究pm		50
49	多摩大聖ヶ丘③pm	★足立学園④ ●桜丘⑤ 明星⑤特選pm		49
48	★都文館③総合 ●京華③一貫 明星③特選 明星④特選pm	★都文館④総合 ●鶴見大附③難進 和光② 多摩大聖ヶ丘④pm	●東海大高輪③2/5 千代田⑥開発2/5pm 和光③2/11pm	48
47	★足立学園③ ●文大杉並⑤	光英VERITAS③ 東海大菅生③医難 文大杉並⑥ ●細田学園③ 城北埼玉⑤pm 武蔵野大(アドバンス)pm	東海大菅生④医難2/6 ●立正④2/7 東海大菅生⑤医難2/8	47
46	★東海大相模B ●東海大高輪② ●立正③ 藤嶺藤沢A得意2科pm	多摩大聖ヶ丘リニン② 東海大相模C 目白研心④	西武文理③2/5 ●多摩大聖ヶ丘⑤2/5 明法③特待2/5 ●工学院適性MT②2/6pm	46
45	★東京成徳大③一般	アレセア(特待) 目白研心⑤pm	ルゾア(21世紀)インター 2/5 ●城西大城西③2/5 聖徳学園2/11AM	45
44	聖ヨゼフ③ 成立学園⑤特待pm 横浜翠陵④pm	●上野特待4科4日 関東六浦C ●帝京③特進 東京立正③AM 明星学園D・pm	ルゾア(21世紀)本科2/5 ●品川翔英⑦2/5 横浜富士見丘⑥2/5 ●狭山ヶ丘③2/6 城西大城西④2/7 ●帝京③特進2/7 水戸英大D一般2/15	44
43	★横浜富士見丘⑤ 品川翔英⑤pm	品川翔英⑥pm	二松学舎柏(全コース)2/5	43
42	●関東六浦(自己7c~h)pm	成立学園⑥ 目白研心②英語資格pm	城西川越④総合2/5 藤嶺藤沢B得意2科2/5 ●横浜翠陵⑦2/5 横浜富士見丘(自己表現)2/5 横浜隼人③2/6 翔英(特別)2/9	42
41	共栄学園④ ●聖望学園⑤	★帝京③進学	共栄学園⑤2/7 ●帝京④進学2/7	41
40	国立音大②総合 実践学園②LA&S 新渡戸文化2科③pm	★相洋③ 新渡戸文化2科④ 国士館⑤pm		40
39	アレセア②ホテンシャル 上野得意2科3日 アレセア②PM	アレセア③AM 上野得意1科4日 上野2科音楽4日	★西武台千葉②2/5 八王子実践③2/5 目黒学院③2/5 八王子実践⑦アド②2/5pm 上野2科6日 埼玉平成③2/6 帝京八王子③B2/6pm 志学館C2/8 秀明②2/8 武相③2/8	39
38	アレセア②AM 上野③国際	アレセア③PM	上野④国際2/6 帝京八王子③A2/6 帝京八王子④2/8 秀明八千代C2/11	38
37	駿台学園3日AM 修徳⑤pm	●上野4科4日 東海大菅生③一貫 東星学園③ 武蔵野③ 修徳⑥pm	修徳⑦2/5pm 駿台学園6日AM 東海大菅生④一貫2/6 武蔵野④2/6 駿台学園8日AM 東海大菅生⑤一貫2/8 帝京八王子②2/13 自由の森C②2/22	37
36	貞静学園③2科 大西学園Bpm 貞静学園③1科pm		大西学園C2/5 貞静④2科2/5 ●貞静②適性2/5 貞静⑤2科2/10	36

女子 1月版 2025年中学入試 予想偏差値(合格率)一覽

※最新の予想偏差値は4月4日(金)頃ホームページに掲載します。

●…4科判定 ★…2科判定(2科4[3]科選択入試) ◆…国算理判定 ※…算数・理科判定 R…理科1科判定 無印…2科判定が国語1科判定が算数1科判定

Table with 3 main columns for exam periods: ~12/31, 1/1 ~ 1/19, and 1/20 ~ 1/31. Rows list schools and their corresponding estimated deviation values.

Table with 4 main columns for exam periods: 午前(東京・他), 午前(神奈川), 午後(東京・他), and 午後(神奈川). Rows list schools and their corresponding estimated deviation values.

※最新の予想偏差値は4月4日(金)頃ホームページに掲載します。

●…4科判定 ★…2科判定(2科4[3]科選択入試) ◆…国算理判定 ※…算数・理科判定 R…理科1科判定 無印…2科判定が国語1科判定が算数1科判定

Table with 4 columns: 偏差, 午前(東京・他), 午前(神奈川), 午後(東京・他), 午後(神奈川). Rows 78-36.

Table with 4 columns: 偏差, 2/3(月), 2/4(火), 2/5(水)以降, 偏差. Rows 78-36.

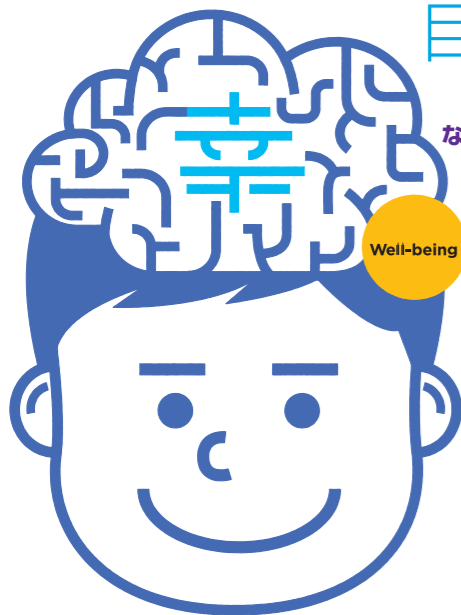

目的は、「幸せ」です。

なんのための中学入試？

人生に、教育に、受験に
ウェルビーイングを

Well-being



2024年度
適性検査型模試
過去問題集
小6:3,850円(税込)
小5の販売はございません



2024年度 合判模試
過去問題集
小6:5,400円(税込)
小5:4,430円(税込)
小4の販売はございません



Kindleから
電子書籍もご購入頂けます。
shuTOMO、myTYPE ともに
980円(税込)

新時代の学びを
きちんと理解！

各回模試の受験者に
最新号を配布
教育情報誌
各号 1,200円(税込)



shuTOMO 「合判模試」受験生向け



shuTOMO 「合判模試」受験生向け

気軽に本番対策！
Webでの
簡易判定も

バックナンバーも
ご購入いただけます。
〈購入方法〉
Amazon
Rakuten
しゅともしCLUB
都内・神奈川県の一部書店



myTYPE 「適性検査型模試」受験生向け

<東京都>

- ジュンク堂書店 池袋本店 (B1F 学習参考書売場)
東京都豊島区南池袋 2-15-5 TEL 03-5956-6111 (代表)
- 丸善 丸の内本店 (3F 学習参考書売場)
東京都千代田区丸の内 1-6-4 丸の内オアゾ TEL 03-5288-8881 (代表)
- 紀伊國屋書店 新宿本店 (7F 学習参考書売場)
東京都新宿区新宿 3-17-7 TEL 03-3354-0758 (学習参考書・辞書・語学)
- 紀伊國屋書店 玉川高島屋店
東京都世田谷区玉川 3-17-1 玉川高島屋ショッピングセンター 南館 5F TEL 03-3709-2091
- 芳林堂書店 高田馬場店
東京都新宿区高田馬場 1-26-5 Fiビル 3・4F TEL 03-3208-0241

<神奈川県>

- 有隣堂 たまプラーザテラス店
神奈川県横浜市青葉区美しが丘 1-1-2 たまプラーザテラス ゲートプラザ 1F・2F TEL 045-903-2191 (代表)
- 有隣堂 横浜駅西口エキニア横浜店
神奈川県横浜市西区北幸 1-1-8 エキニア横浜 B1F TEL 045-311-6265 (代表)
- 紀伊國屋書店 横浜店
神奈川県横浜市西区高島 2-18-1 そごう横浜店 7F TEL 045-450-5901
- 丸善 ラゾーナ川崎店
神奈川県川崎市幸区堀川町 72-1 ラゾーナ川崎プラザ 1階 TEL 044-520-1869

書店での販売も
行っています!!
(店舗によって取り扱いがない
書籍がございます。)



2025年2月末現在

● 個人情報保護方針

株式会社首都圏中学模試センター（以下、当社）は、事業活動において皆様からお預かりする個人情報を、下記に定める方針に基づき、厳重に保護・管理いたします。

■ 個人情報の収集・利用

当社がお客様の個人情報を収集する際には、あらかじめその利用目的を明らかにし、適切な範囲で行います。収集した個人情報は、利用目的の範囲を超えて利用することはありません。また、法令の定める場合などを除き、お客様の同意を得ずに、お客様の個人情報を第三者に開示・提供することはありません。ただし、個人を特定できない形で集計されたデータを当社のホームページに掲載したり、印刷物にして公開する場合がございます。

■ 個人情報の管理・取り扱い

お客様から収集した個人情報は、厳重に管理し、外部からの不正アクセス、データ漏洩、改ざん、不正利用がないように十分な対策を行います。また、当社従業員に対し必要かつ適切な教育・監督を行い、お客様の個人情報の安全管理および適切な取り扱いを徹底いたします。

■ 個人情報の委託

当社の委託先事業者にお客様から収集した個人情報の取り扱いを委託する場合には、委託先に対して必要かつ適切な教育・監督を行い、お客様の個人情報の安全管理および適切な取り扱いを徹底いたします。

■ 当社ホームページにおける個人情報の取り扱い

当社のホームページを閲覧されるにあたり、通常のご利用においては、ご自身に関するいかなる情報もご提供いただく必要はありません。ただし、「資料請求」「お問い合わせ」「お申し込み」「マイページ登録」などの場合には、「お名前」「ご住所」「電話番号」「Eメールアドレス」等、それぞれに必要な範囲での個人情報を入力していただきます。これらの情報は、ご請求いただいた資料の送付やお問い合わせに対する回答など、その目的達成に必要な範囲で使用いたします。当社のホームページから、あるいは当社のホームページへリンクしている他（事業者または個人）のホームページにつきましては、この「個人情報保護方針」が適用されるものではありません。

■ 個人情報の開示・訂正・利用停止

お客様が、ご自身の個人情報について開示・訂正・利用の停止を希望される場合には、当社窓口にご連絡いただければ、当社の定める手続きにより速やかに対応いたします。

■ 個人情報の取り扱いに関するお問い合わせ窓口

株式会社 首都圏中学模試センター tel: 050-1745-4929 unei@syutoken-mosi.co.jp

●お問い合わせ

首都圏模試センターホームページのフォームよりお問い合わせください。

<https://www.syutoken-mosi.co.jp/inquiry/>

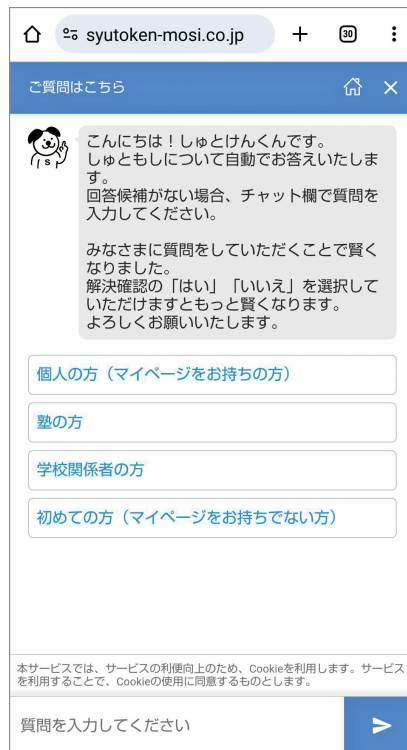

お問い合わせフォーム
はこちらから



24時間、365日対応
チャットボットも
ご利用ください

※チャットボットが不要な場合、右上の(X)を押すと画面に表示されません。



各種SNSでは最新情報を発信しています。

株式会社 首都圏中学模試センター
www.syutoken-mosi.co.jp

〒101-0042 東京都千代田区神田東松下町41-1 H'0神田805



首都圏模試ホーム
ページはこちらから

