

2025年度 スタート模試 塾用実施要項



模試の出題は従来通り教科学力を計る基礎力テストと、教科横断型の思考力テストの2科目になります。基礎力テストは小学校の学習指導要領に基づき、国語と算数の問題を出題します。また、思考力テストは小学校の学習指導要領に基づき、適性検査型の出題形式になります。

集客ツールとして模試をご利用いただくため協賛塾内実施となります。学校会場はありません。(自宅受験も可)弊社ホームページで告知をサポートさせていただきます。また受験生全員に冊子『こんなに変わる!日本の教育と入試』を配布いたします。

対象：小学3～5年生のこれから中学受験を考える方や通塾生の力試しとして

● 実施日

小3・4・5	6/14(土)・15(日)	12/6(土)・7(日)
--------	---------------	--------------

 協賛塾内にて実施
※自宅受験も可。学校会場はありません。

● 受験料 (3学年共通) 2,970円(税込)

● 科目 / 出題内容

科目1	基礎力テスト (国語・算数)	国語と算数の基礎的な問題を用意 (該当学年の小学校での学習範囲内から出題) 国語：漢字や語句の読み・書き等、文章読解の問題等 算数：計算・一行題、数や図形に関する問題等 (※国語と算数の基礎的な問題を40分で取り組みます。)
科目2	思考力テスト (総合型・適性検査型)	知識の有無ではなく、 受験生の思考力や表現力を問う問題を用意 1. 資料を読み取ったり、論理的に思考したりする問題 2. 理解したことや、自分で考えたことなどを表現する記述の問題

● 試験時間 ※時間割はお任せいたします

科目	試験時間
入室	
受験票回収・説明	①基礎力テスト 40分
基礎力テスト(国・算)	②思考力テスト 40分
思考力テスト(総合型・適性検査型)	

● 成績表 ※外部生は塾から受験生へ紙の成績を返却

外部生は紙での成績表を塾にお送りいたします。(塾生はweb閲覧のみ。紙の成績表の送付はございません)
テスト結果では、問題の単元・領域別の得点や、思考力・判断力・表現力などの観点別の得点が表示され、受験生にどのような力があるのかを確認することが出来ます。

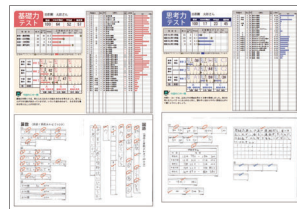

● お問い合わせ

首都圏模試センターホームページのフォームよりお問い合わせください。
<https://www.syutoken-mosi.co.jp/inquiry/>



24時間、365日対応
チャットボットも
ご利用ください

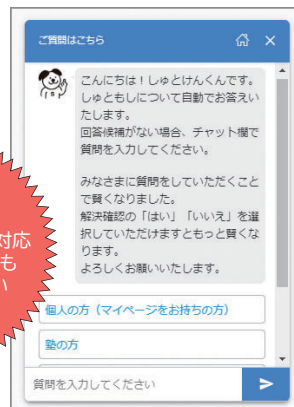

● 申込みの流れ

1 塾参加登録	模試毎に、塾マイページ内で参加設定を行います。		
公開 (外部生受け入れ)	個人申込み 塾生個別決済	当社HPに実施会場塾として掲載します。(登録料・必要) 外部の方の申込み可能。 外部申込みも塾生と同じく、メール・塾マイページで詳細確認出来ます。	
	塾決済*	当社HPでの掲載はありません。(登録料・不要) 外部の方は申込み不可。	
2 申込みパンフレット	パンフレットの発送はございません。塾マイページから申込受付開始の約1週間前よりダウンロードできます。		
3 模試の申込み	6月実施→4/10(木)12時半～ 12月実施→9/11(木)12時半～ 受験生マイページから保護者が申込み。		
4 受験料のお支払い	個人申込み 塾生個別決済	受験料は受験生マイページから保護者が当社へお支払い。外部生はこちらに該当します。	
	塾決済*	受験生マイページから「申込完了通知書」を印刷して受験料は塾にお支払い。	
5 受験票	[塾内受験]→問題一式に同封 [自宅受験]→答案をアップロードするため受験票の同封なし		
6 問題一式お届け日	6月実施→6/11(水) 12月実施→12/3(水)	[塾内受験]→塾に問題一式お届け [自宅受験]→受験生宅に問題一式お届け	
	【重要】(公開会場) 外部生の方への対応 塾マイページで事前にご確認頂き、保護者へ試験日時等の連絡をお願いします。 また成績表の返却は塾からになりますので、受け渡し方法も事前に保護者にご相談ください。		
7 解答解説	6月実施→6/14(土) 12月実施→12/6(土) 塾マイページに掲載。		
8 答案返送	塾内受験	6月実施→6/20(金) 12月実施→12/12(金) 当社必着。 返却送付状と一緒に受験票・答案を送付ください。また欠席・キャンセル等で問題用紙に余剰が発生した場合は答案と一緒にご返送ください。 (問題返送がなく、答案の返却もない場合は、問題購入扱いとなります。) 送料無料。問題一式に同封の返送用封筒orレターパックライトor着払伝票をご利用ください。	
	自宅受験	6月実施→6/19(木) 12月実施→12/11(木) 答案アップロード締切。 スマートフォンを使用して答案用紙を写真に撮ったものをオンラインでアップロード。	
9 成績閲覧・成績表到着	塾生	6月実施 6/27(金)	12月実施 12/19(金)
	*外部生	7/1(火)	12/23(火)
※ 外部生のみ紙の成績表が塾へ届きます。 返却方法と面談日は事前に保護者(受験生)とご相談ください。			
10 請求 4の塾決済*のみ	外部生受け入れの場合、登録料が発生いたします。(外部生は個人決済の為、受験料の請求なし) 塾マイページのトップに表示されている【塾用料金表(2025年度)】のリンクを参照ください。 本部とりまとめのお教室は本部で一括設定となっているため、本部にご確認をお願いいたします。		

《ご注意》

塾マイページの参加登録時に、「参加・不参加」⇒「外部生」欄の「面談受付」「塾内受験」にチェックを入れた場合、「公開会場登録料」「塾面談・登録料」の請求が発生いたします。
内部生(「参加・不参加」⇒「塾生」欄)のみ設定の場合は登録料はありません。

▼ スタート模試 塾内実施 参加予定

参加・不参加	学年	試験日程/試験名称	試験日	集合時間	外部定員	外部生向けのお知らせ
<input type="checkbox"/> 自宅 <input type="checkbox"/> 塾内 <input type="checkbox"/> 面談受付 <input type="checkbox"/> 塾内受験	5	2021-06-19 小5第1回中学受験スタート模試				
<input type="checkbox"/> 自宅 <input type="checkbox"/> 塾内 <input type="checkbox"/> 面談受付 <input type="checkbox"/> 塾内受験	5	2021-12-11 小5第2回中学受験スタート模試				
<input type="checkbox"/> 自宅 <input type="checkbox"/> 塾内 <input type="checkbox"/> 面談受付 <input type="checkbox"/> 塾内受験	4	2021-06-19 小4第1回中学受験スタート模試				
<input type="checkbox"/> 自宅 <input type="checkbox"/> 塾内 <input checked="" type="checkbox"/> 面談受付 <input checked="" type="checkbox"/> 塾内受験	4	2021-06-19 小4第2回中学受験スタート模試				ここにチェックを入れた場合登録料を請求致します。

スタート模試 参加予定登録方法

2/20より登録開始

小5・小4・小3対象

・設定方法 マイメニュー → 登録情報変更・参加設定

外部よりお申込みがありますと「申込」に表示されます。

・確認方法
マイメニュー → 申込・志望校・成績閲覧

参加(複数選択可)

参加のチェックがない場合は不参加となります。

模試のお申し込み方法が本部より設定依頼があるお教室は右記の設定は不要となります。

外部生(複数選択可)

- ・面談受付→自宅受験+面談あり
- ・塾内受験→塾内実施+面談あり

【外部生】紙の成績表が塾へ届きます。

重要



登録料について

外部生受け入れの場合、登録料が発生いたします。

(外部生は個人決済の為、受験料の請求なし。)

塾マイページのトップに表示されている【塾料金表(2025年度)】のリンク※を参照ください。
※請求が本部一括の塾は非表示

本部とりまとめのお教室は本部で一括設定となっているため、本部にご確認をお願いいたします。

内部生のみ受付の場合は登録料はありません。

参加・不参加		学年	試験日程/試験名称	試験日	集合時間	外部定員	外部生向けのお知らせ
塾生	外部生						
<input checked="" type="checkbox"/> 自宅 <input checked="" type="checkbox"/> 塾内	<input checked="" type="checkbox"/> 面談受付 <input checked="" type="checkbox"/> 塾内受験	5	■2025-06-14 小5第1回中学受験スタート模試	2025-06-14	10:00		
<input type="checkbox"/> 自宅 <input type="checkbox"/> 塾内	<input type="checkbox"/> 面談受付 <input type="checkbox"/> 塾内受験	5	■2025-12-06 小5第2回中学受験スタート模試				
<input type="checkbox"/> 自宅	<input type="checkbox"/> 面談受付 <input checked="" type="checkbox"/> 塾内受験	4	■2025-06-14 小4第1回中学受験スタート模試	2025-06-15	14:00	10	
<input type="checkbox"/> 自宅 <input type="checkbox"/> 塾内	<input type="checkbox"/> 面談受付 <input type="checkbox"/> 塾内受験	4	■2025-12-06 小4第2回中学受験スタート模試				

郵便番号	必須	101 - 0051	電話番号	必須	00 - 0000 - 0000
都道府県	必須	東京都	FAX番号		
市区町村名(全角)	必須	千代田区神田神保町	営業時間		平日14時~20時 土日10時~20時 定休日:月曜
番地(全角)	必須	123-4-56	メールアドレス		mosinyan@syutoken-mosi.co.jp
マンション名など(全角)		もしにゃんビル1階	公式ホームページ		https://www.syutoken-mosi.co.jp/
ご担当者名		もしにゃん	動画URL		https://www.youtube.com/watch?v=
最寄りの駅		メトロ首都模試線「しゅとけん駅」徒歩1分			

試験日・集合時間入力

外部に公表される情報となります。塾内受験を選択された場合は集合時間も入力してください。

外部定員入力

「外部生」にチェックを入れた塾は外部定員数も入力してください。

外部に公表される情報となります。

ご確認の上、更新をお願いいたします。

受験料などの請求に関するお問い合わせは「acc@syutoken-mosi.co.jp」までお願いいたします。
問題に関するお問い合わせは「kyomu@syutoken-mosi.co.jp」までお願いいたします。
お申込みに関するお問い合わせは「unei@syutoken-mosi.co.jp」までお願いいたします。
塾紹介動画についてお問い合わせは「kikaku@syutoken-mosi.co.jp」までお願いいたします。